КАРТА

НА ПРОТИВОПОЖАРНИТЕ МЕРОПРИЯТИЯ

ГОРСКОСТОПАНСКИ УЧАСТЪК

"ТИЧА"

ТЕРИТОРИАЛНО ПОДЕЛЕНИЕ

"ДГС ТИЧА"

ОБЛАСТ СЛИВЕН

ПЛОЩ 5 806,0 ХА

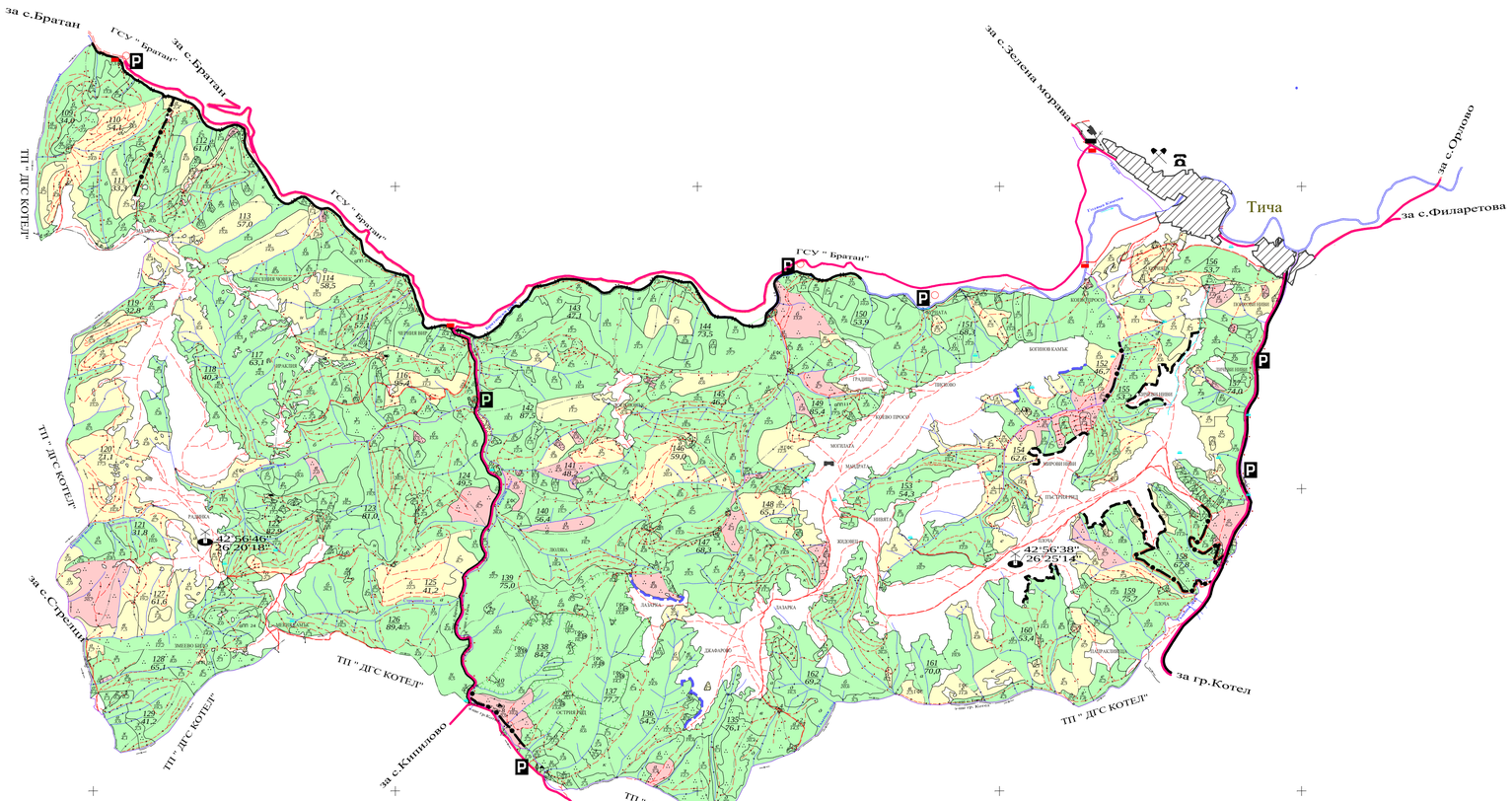

ЛЕГЕНДА

- Триангулачна точка
- 321.8 Надморска височина
- Масивна постройка
- Паянтова постройка
- Църква,параклис-масивни
- Църква,параклис-паянтови
- Гробище
- Отделен гроб
- Джамия-масивна,паянтова
- Паметник
- Метеорологична станция
- Табан-нишни отпадъци
- Кула-масивна,паянтова (наблл. час. пож. и др)
- Радиомачта,ретранслатор
- Трансформатор
- Мост-железен,дървен
- Тунел-вход,изход
- Посока на речно течение
- Извор
- Кладенец
- Чешма без и с корито
- Водоем,водохранилище
- Бараж
- Вход на пещера
- Скали
- Ветровал,бурелом
- Клек
- Храсти
- Горско сечище
- Опожарена гора
- Блато;блатна растителност
- Разсадник
- Отделно дърво
- Топола,кипарис
- Широколистно дърво
- Иглолистно дърво
- Чакълище
- Камениста повърхност
- Пясъци
- Седалище на ДГС
- Седалище на ГСУ
- Ловен дом,хижа
- Посока към гранични отдели
- Граничен стълб (око)
- Знак за общност
- Граница между отдели
- Граница между ГСУ
- Граница между ДГС
- Почвен профил
- Постоянна пробна площ
- Горска култура
- Населено място
- Нелесопригодна площ
- Нелесопригодна голина
- Номер и площ на пож.блок
- Номер и площ на пожарен дял
- Проеска
- Вододел
- Водослив
- Шосе
- Автомобилен път
- Тракторен път
- Коларски път
- Пътека
- Ж.П.Линия

АДМИНИСТРАТИВНИ ГРАНИЦИ

- държавна
- областна
- общинска
- землищна

Съществуващи / В проект

- Бариерна преграда
- Лесокултурна преграда
- Минерализована ивица
- Защитна ивица
- Пожарозащитен пояс
- Граница на пожарен блок
- Граница на пожарен дял
- Маршрут на пп патрул
- Пътища за движение на: противопожарна техника
- тежка противопожарна техника
- високопроходима пп техника
- пп път за ремонт

КЛАСОВЕ НА ПОЖАРНА ОПАСНОСТ

- Iклас Висока пожарна опасност
- IIклас Средна пожарна опасност
- IIIклас Ниска пожарна опасност
- Депо за пп инвентар съществуващо
- Депо за пп инвентар в проект
- Табло с пп съдържание
- Стационарен набл.пункт съществуващ
- Стационарен набл.пункт в проект
- Площадка за въртолети съществуваща
- Площадка за въртолети в проект
- Площадка към водоем за зареждане-съществ.
- Площадка към водоем за зареждане-проект
- Водоем за зареждане съществуващ
- Водоем за зареждане в проект
- Място за паркиране съществуващо
- Място за паркиране в проект
- Телефонен пост
- Бариера на горски автомобилен път
- Пожароопасен обект с малки размери
- Място за палене на огъл
- Място за обръщане на пп автоцистерни
- Ширина на пп преграда

УПРАВИТЕЛ:...../инж.Мариян Трайков/

1:25000

1 см от картата отговаря на 250 м от местността

250 0 250 500 750 1000 1250

Изпълнител: "АЙКО-1991 НТ-Трайков и сие" СД, София, 2025 г.